

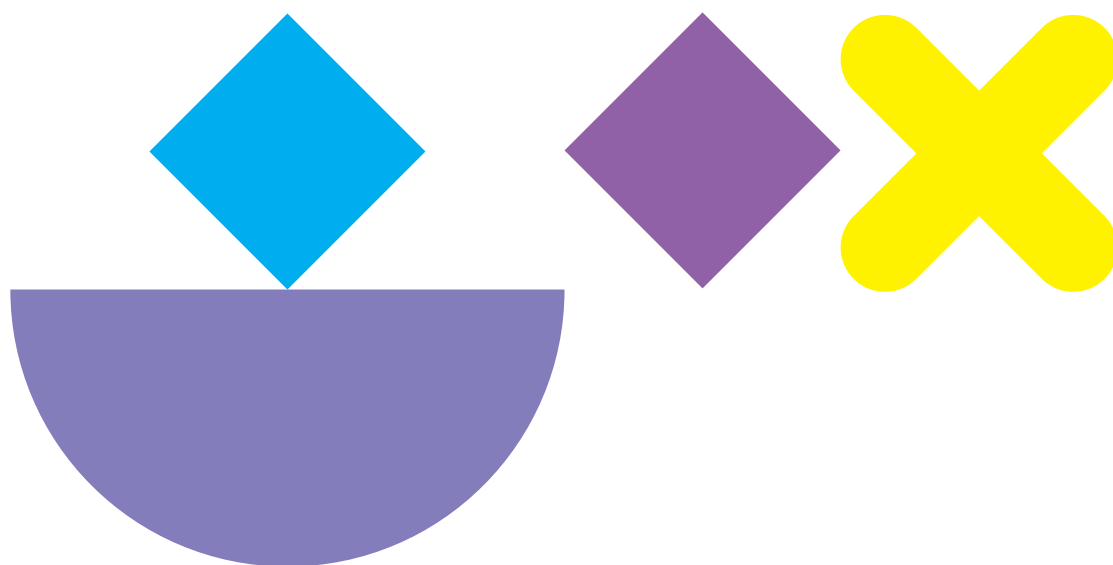

Rapport d'activité du Pôle Accueil et Loisirs



Le Pôle Accueil & Loisirs

3 route de Colmar
68040 INGERSHEIM



Directeur
Yann MENTZER

Le Pôle Accueil et Loisirs se compose des établissements et services suivants

L'Atelier du Château conduit une mission d'utilité sociale et d'intérêt général sur le territoire. Habilité par un agrément de la Direction Départementale de la Jeunesse et des Sports, il propose hors temps scolaire, un centre périscolaire pour des enfants scolarisés de la maternelle jusqu'à leur entrée au collège (soit 3-12ans) ainsi qu'un accueil de loisirs pendant les vacances scolaires. Situé sur Ingersheim, l'Atelier du Château s'adresse aux familles résidant à Ingersheim et environs proches. L'atelier du Château est un lieu de vie où des espaces d'éveil et de socialisation sont adaptés au public.

La capacité d'accueil est de 75 places.

L'équipe :

- L'équipe se compose de 6 animateurs dont 1 coordinatrice. L'équipe s'accorde parfaitement dans l'accueil des enfants, la réalisation des activités et les échanges avec les familles.
- 1 chef de service
- 1 Directeur de Pôle

La population accueillie en 2020

Les enfants scolarisés dans les écoles maternelles de la Fecht et de Pasteur ainsi que les enfants des écoles élémentaires du Centre et de Pasteur sont concernés par le périscolaire.

En accueil de loisirs, les mercredis et vacances scolaires, nous accueillons des enfants des communes avoisinantes.

201 familles et 574 fréquentations enfants soit un total de 28 372 heures de présences toutes activités confondues durant 172 jours d'ouver-

ture (50 jours de fermeture administrative liée à la Covid-19 dont ALSH Printemps), 29 jours sans obligation de scolariser les enfants et une fermeture au mois d'Août 10 jours (suite au renouvellement de la convention avec la Mairie)

Fonctionnement

L'Atelier du Château est un centre périscolaire et extra-scolaire. Il s'agit d'un lieu de vie cohérent, structuré, respectueux du vivre ensemble. Cet établissement détient les clefs d'un apprentissage à la vie sociale. L'Atelier du Château propose des activités variées, de qualité qui contribuent à la socialisation des enfants. Des espaces de jeux sont aménagés en garantissant ainsi la sécurité et l'épanouissement des enfants. L'enfant est au centre de nos préoccupations.



Fonctionnement : Faits marquants en 2020

- ◆ Fermeture Administrative liée au contexte sanitaire de 50 jours
- ◆ Développement de partenariats locaux avec des Associations, des artisans,
- ◆ Reconnaissance de l'Atelier du Château en tant que lieu de stage (filières ASSP et AEPA Education Nationale) pour des filières professionnelles de lycées Colmariens
- ◆ Enquête de satisfaction auprès des parents

Actions proposées

Durant les vacances de février, les animateurs ont proposé aux enfants de redécouvrir l'environnement local (faune, flore, vignoble) à travers des activités d'extérieur (rallye-photo, cache-cache géant, etc...) ainsi que de jouer au Bingo et Loto avec le club du 3ème âge d'Ingersheim afin de développer ce lien intergénérationnel.

Pour les vacances d'avril, l'accueil de loisirs est

resté fermé (1er confinement national).

Durant les vacances d'été, chaque semaine à son thème et sa sortie. Entre jeux d'eaux, balades en forêt, chasse aux trésors, sortie à Fraispertuis, au Zoo de Mulhouse, grand Jeu et sortie journée à la Volerie des Aigles, les journées étaient bien remplies.

Les mercredis, comme il n'y a pas école, l'équipe de l'atelier du château en profite pour faire des sorties en journée ou demi-journées avec les enfants. En 2020, le thème du jardinage a été le fil rouge avec la création de jardinière en palette de récupération, de bottes en caoutchouc en guise de pot de fleurs sans oublier les sorties vélo ainsi que les après-midi Patinoire, Big-Little, maison du pain à Sélestat, etc...

Pendant les vacances de la Toussaint, la mise à l'honneur des savoir-faire locaux nous ont permis de réaliser des bouquets avec une fleuriste, de retrouver notre chemin avec un Escape Game au Tanet, de nous initier à la cartographie avec la brigade verte !

► PERSPECTIVES 2021

- Continuer à favoriser des animations de qualité en mettant les enfants au cœur de nos préoccupations,
- Créer et faire vivre un Conseil de Vie Périscolaire (C.V.P) qui comprendra des élus, des professionnelles, des administrateurs,
- Evaluation continue des prestations
- Développer des projets par tranche d'âge et des événements ponctuels ou réguliers,
- Former les équipes à la méthodologie de projets afin d'accueillir de façon qualitative les enfants,
- Développer le lien avec les écoles, la Commune et les partenaires du ban communal (associatifs et artisans),
- Créer un évènement ayant pour thème la parentalité,
- Développer des outils sur la prévention de la violence faites aux enfants



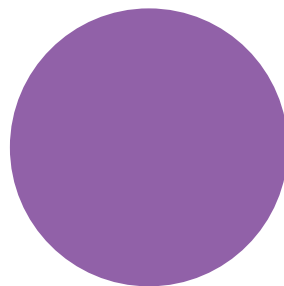
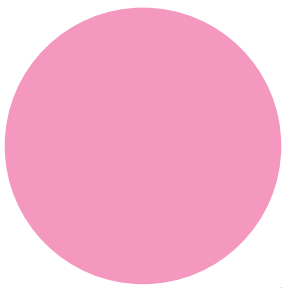

Résonance
leur avenir, notre futur

Association Résonance
10 chemin des Confins
68124 LOGELBACH

www.resonance.alsace

